הכרטואר

המשכן לאמנויות הבמה באר שבע

2021-22

בית של תרבות

באר שבע
בירת ההזדמנויות של ישראל

כיוונים
החברה לתרבות הנוער
באר-שבע

משכן לאמנויות הבמה
באר שבע

צילום: CGL צילום

עיצוב: סופס > AIAV

תושבי מטרופולין באר שבע והנגב היקרים!

המשכן לאמנויות הבמה בבאר שבע, מהווה ספינת דגל לאומנות, ליצירה ולפיתוח תרבות פנאי עשירה ומגוונת בקשת רחבה של אירועים, מופעים, סדרות איכותיות ופסטיבלים. משבר נגיף הקורונה הציג בפנינו את חשיבות המוסדות היוצרים והבונים ועד כמה מהותית היצירה עבורנו כבני אדם.

המשכן מציע חוויה לכלל התושבים במטרופולין באר שבע, כשש מאות אלף איש, שייהנו מחוויה תרבותית במגוון רחב של יצירה: הצגות תאטרון, מוזיקה קלאסית, מחול, ערבי שירה, אופרה, מופעי סטנד אפ והפקות ייחודיות, והוא אף משמש בית לתאטרון באר שבע ולסינפונייטה הישראלית באר שבע.

הרפרטואר העשיר אותו מציג המשכן מהווה דוגמה לפרי עמלם של צוות המשכן, אשר נעשה במלאכת מחשבת מעוררת השראה.

אני מבקש להודות לצוות המשכן לאמנויות הבמה, לעובדיו ועובדותיו, בהובלתו של מר יאיר נגיד, על המסירות, וחדוות העשייה, אשר מניעים את מוסד התרבות האיכותי שלנו. בואו ליהנות מחוויית עם קסם מיוחד!

שלכם מכל הלב,
רוביק דנילוביץ'

תושבים יקרים,

את הצימאון לתרבות קשה להרוות. החודשים הארוכים בהם נמנעה מאיתנו ההנאה שבהצגה, בקונצרט, במופע מחול או הופעה משובחת הסתיימו. זו תקוותנו. על בסיסה, הכנו עבורכם תכנית משובחת ומגוונת, המותאמת לקהלים השונים וכוללת את המיטב שבמיטב. הנכם מוזמנים לחזור אל המשכן, ליהנות מסדרות מענגות, מהצגות מהשורה הראשונה, ממופעים חדשים והכל, במשכן משודרג ומסביר פנים.

יחד אתכם, נהנה ממפגשים עם האמנים המובילים, שחקני התאטרון, הזמרים והזמרות, הנגנים והרקדנים. לכם, נותר לעיין בחוברת המהודרת שבידכם ולבחור מבין השפע התרבותי הפרוס בפניכם ולגלות עולמות חדשים של מוזיקה, תרבות ויצירה.

לסיום, אבקש להודות לכם על האמון שאתם נותנים בנו, שנה אחר שנה. נמשיך לפעול במרץ, כדי להיות ראויים לאמון זה. וכמובן, תודה לכל הצוות הנפלא של המשכן שהופך הכל לאפשרי.

שלכם,
שלומי נומה
מנכ"ל כיוונים

תושבי הנגב יקרים,

בתום תכנון ארוך וביצוע אייכותי, עבר המשכן שלנו מתיחת פנים וכיום הוא המקום החדש והמקצועי ביותר שיש במדינת ישראל. כולנו תקווה שהמשבר שפקד את עולם התרבות בשנתיים האחרונות יעלם מעולמנו לעד והאולמות יחזרו להיות מלאים, ללא כל מגבלות.

העיר באר שבע ממשיכה להוביל עם מוסדות התרבות אותם היא מטפחת וכמובן במופעי האיכות והרפרטואר התרבותי המגוון שהיא מציעה לתושביה.

אנחנו שמחים ונרגשים להביא לכם אל מרכז הבמה את מיטב התרבות מכאן ומהעולם! אני מוצא את ההזדמנות הזו להודות לצוות הנהלת המשכן והעומד בראשה, ס.מנהל המשכן מר יגאל רויטמן, על העבודה הקשה וההשקעה ביצירת התוכן ובהובלת המשכן במתכונתו החדשה!

כולנו יחד מבטיחים לכם עונה בינלאומית,
איכותית ומרגשת במיוחד!

בכבוד רב,
יאיר נגיד
ראש מינהל תרבות
חברת כיוונים - באר שבע

מידע חשוב לאורחים

נגישות

- המוקד הטלפוני מונגש לטובת אנשים עם מוגבלויות והוא ללא מוזיקת רקע, בקצב איטי ובשפה ברורה.
- לשירות הלקוחות הטלפוני ולרכישת כרטיסים ניתן לפנות בטלפון 8557* או בדוא"ל mishkan7@mishkan7.co.il
- ניתן לרכוש כרטיסים לכל אירועי המשכן באתר האינטרנט של המשכן www.mishkan7.co.il
- במידה והנכם זקוקים למקום ישיבה נגיש באולם, אנא ציינו זאת במעמד הרכישה.
- בדלפקי השירות של המשכן ושל בתי הקפה שנמצאים בו, ממוקמות מערכות עזר לשמיעה, עם לולאות השראה, מסוג Loop-Hear
- בחניית המשכן ישנם מספר מקומות חניה נגישים לרכב רגיל ולרכב גדול המסומנים בצורה בולטת.
- דרכי גישה: קיימות דרכי גישה נגישות ומעברים נוחים מהחניה, כניסה נגישה למשרדי ההנהלה ולרכישת כרטיסים מימין לכניסת האמנים. יש לצלצל באינטרקום לפתיחת הדלת.
- לבקשת עזרה / מידע / הצעות לשיפור בנושא נגישות, ניתן ליצור קשר עם רכז הנגישות של המשכן – איציק שלמה, בטלפון – 08-6266416, או במייל – Itzik@mishkan7.co.i

נוהל ביטול מנויים כרטיס/מנוי ניתן לביטול תוך 14 ימי עסקים ממועד ביצוע העסקה ו/או עד ולא יאוחר מ – 7 ימי עסקים לפני מועד המופע שבגינו התבצעה העסקה,
לפי המוקדם מבניהם, בניכוי דמי ביטול של 5% ממחיר העסקה או 100₪ (לפי הנמוך ביניהם)

חניה

חניון המשכן בתשלום,
בימים ראשון עד חמישי :
בין השעות19:00 - 24:00
ובמוצ"ש עד 24:00

חניה ברחבת העירייה,
ללא תשלום, החל מהשעה 17:00

צוות המשכן לשירותכם

סגן מנהל: יגאל רויטמן
מנהלת יומן ולשכה: שרית לבנה אדרי
מנהלת תוכן ואירועים: מרב צימנד
מנהל תפעול ואחזקה: איציק שלמה
מנהל הפקה וטכני: ניסים כהן
מנהלת פרסום ויח"צ: שרון דינר
רכזת חשבונות: גלית זוהר
מנהלות אירוע: יעל נוביק, ליהי סמו
08-6266400

ניתן לצפות בחוברת בפורמט דיגיטלי
באתר המשכן - mishkan7.co.il

ט.ל.ח | יתכנו שינויים

סדרת המחול

להקת המחול ורטיגו "פרדס"

צילום: אליעד דבי

"פרדס" יצירה שנולדה בבית,
התכנסות שכולנו חווינו בתקופה האחרונה.
עבודה שבה הגוף מתכנס לעצמו, מצייר
את עצמו ומתחבר לרבדים הרוחניים
שלו פנימה.
פנימה של כל אדם/רקדן לתוך עצמו לצד
הקשר שלו עם המארג המשותף.

כוראוגרפיה: נעה ורטהים
מוסיקה: איתמר דוארי
תאורה: דני פישוף

משך המופע - 60 דקות ללא הפסקה

28/11/2021 20:30
אולם 1

להקת המחול הקיבוצית "אזרח טוב"

באתי לעולם בשלושה באוקטובר 1957. גדלתי בקיבוץ געתון. הלכתי לבית הספר כמו כולם. מבחינת המין אני גבר. מבחינת המעמד אני בא ממשפחה טובה. קוראים לי **רמי באר** ואני אזרח טוב.

"העבודה החדשה והמרתקת של רמי באר ללהקת המחול הקיבוצית מתארת משטר בו שולט האח הגדול"
גבי אלדור, אתר הבמה

"אזרח טוב" של רמי באר: אין ולו חוליה חלשה אחת על הבמה"
טל לוין, "הארץ"

כוריאוגרפיה, עיצוב במה, תלבושות ותאורה: רמי באר
עיצוב פס קול: רמי באר ואלקס קלוד
משך המופע: 60 דקות ללא הפסקה

26/01/2022 **20:30**
אולם 1

צילום: אייל ליבש

להקת מחול בת-שבע "הורה"

היצירה "הורה" מאת **אוהד נהרין**, מוקדשת לצופיה נהרין והופקה במשותף עם:
פסטיבל מונפלייה 2010,
פסטיבל לינקולן סנטר, ניו יורק.
עיצוב במה ותאורה: אבי יונה בואנו
עיצוב ועריכת פסקול: מקסים וארט
עיצוב תלבושות: ארי נקמורה
עיצוב ספסל: אמיר רווה
מאסטרינג פסקול: ניר קליימן
מוזיקה, עיבוד וביצוע: איסאו טומיטה

"שלמות מרהיבה..."
אורה ברפמן, ג'רוזלם פוסט

"חיזיון תנועתי מפעים"
מירב יודילוביץ, ynet

משך המופע: 60 דקות ללא הפסקה

26/04/2022 **20:30**
אולם 1

צילום: גדי דגון

להקת המחול קמע "זעם"

רגע לפני שכל העולם שלנו נעצר, **תמיר גינץ** חזה את כל מה שקרה... הג'וקר המשחק בהמון, הקרע, הנפילה והגאולה. מה שהיה רק תחזית הפך למציאות ועכשיו מגיע לבמה.

להקת המחול קמע גאה להציג את "זעם" היצירה החדשה של גינץ, נוגעת בפנים השונות של האלימות המסעירה את חיינו והכוחות אשר מניעים את ההתרחשות בין מציאות להזייה. זו עבודה רלוונטית, עוצמתית ומטלטלת, על הקרע מבפנים.

מוזיקה מקורית: אבי בללי
עיצוב תלבושות: ענבל בן זקן
עיצוב תאורה ובמה: שי יהודאי
ייעוץ דרמטורגי: יואב מיכאלי
משך המופע: 60 דקות ללא הפסקה

31/05/2022 20:30
אולם 1

צילום: יוסי לוי

סדרת
ג'אז

מרויאל סטריט לברבן סטריט

מיטב המוזיקה של ניו אורלינס
הזמרת יולנדה רובינסון, ילידת ניו אורלינס ודור שני לזמרי ג'אז (ביתה של הזמרת כוכבת "מאה שנים של עבדות", טופסי צ'פמן).

יולנדה, עם ה"ניו אורלינס אול סטארס" בראשותו של כריסטיאן וינטר,
יביאו לנו את ניחוחות ניו אורלינס, מהרובע הצרפתי, רחוב "ברבן" והמועדונים ברחוב "פרנצ'מן".

בהשתתפות:
Yolanda Robinson שירה
Christian Winther קלרינט וסקסופון
Richard D. Johnson פסנתר
Jasen Weaver בס
Brain Keith Richburg Jr תופים

משך המופע: 100 דקות

10/10/2021 **20:30**
אולם 1

יח"צ: שמים

ליידיס שרות ג'אז באופרה

שירים מפורסמים מהרפרטואר של אלה פיצג'רלד, שרה וון, בילי הוליידיי ואריות מפורסמות מאופרה בסגנון ג'אז.

בהשתתפות שלוש דיוות, כוכבות זמר בינלאומי! חגית גולדברג, אלה תדמור וסולנית האופרה הישראלית והאופרה של וינה, מירלה גרדינרו וההרכב של לאוניד פטשקה.

משך המופע: 105 דקות

06/01/2022 20:30

אולם 1

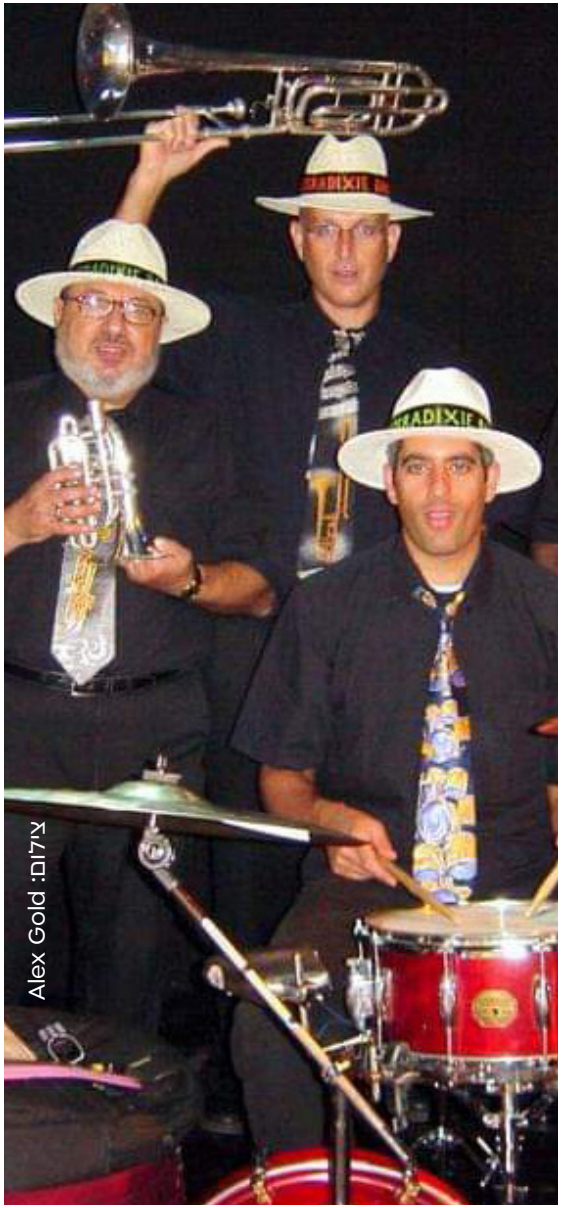

צילום: Alex Gold

הקשת של ניו אורלינס והדיקסי לנד

ג'אז מסורתי של שנות ה 30 וה- 40תולדות הרג טיים ודיקסילנד מוקדם ללוי ארמסטרונג.

בהשתתפות תזמורת דיקסי לנד של אברהם פלדר, זמר ושואו מן, פול מור (ישראל - אנגליה), זמר הג'אז הישראלי ניסים ימיני וההרכב של לאוניד פטקשה.

משך המופע: 105 דקות

10/03/2022 20:30

אולם 1

מחווה למיילס דייוויס
SEAN JONES & DAYNA STEPHENS

שון ג'ונס, שהיה הנגן הראשון בתזמורתו של וינטון מרסליס, בעל הטכניקה המדהימה בחיבור לדיינה סטפנס, מביא צבעים חדשים ליצירתו של מיילס דייוויס, לצד עוצמות מוזיקליות ייחודיות של הבעה ופרפורמנס!

אין "ויזם ומהפכן מוזיקלי" גדול יותר ממיילס דייוויס. הוא היה נגן חצוצרה אשר במשך שנות פעילותו יזם, שינה והרכיב מחדש את סצנת הג'אז. הוא הוביל את רעיון "BE-BOP" אשר לפיו הנגן המאלתר הוא מרכז הענין, מחלוצי זרם ה COOL JAZZ ועוד זרמים וסגנונות.
הלחין והוביל הרכבים וידו האמנותית נגעה בכל.
זוהי הפקה מיוחדת לסדרת ג'אז חם.

בהשתתפות:
Sean Jones חצוצרה (ניו יורק)
Dayna Stephens סקסופון (ניו יורק)
Tamir Hendelman פסנתר (לוס אנג'לס)
Dor Samoha בס Shay Zelman תופים

משך המופע: 90 דקות

08/05/2022 20:30
אולם 1

צילום: Jimmy Kats, Scott Chernis

סדרת מועדון הזמר

ממשיכים לרגש ולהנעים את זמנכם בשלל מופעים שמחזירים אתכם אחורה בזמן. מיטב אמני ישראל בזמר העברי עם נושאים מכל גווני הקשת. לראשונה, יגיע משה להב, "הטיש הגדול", ויארח את אחד מענקי התרבות הישראלית, שייקה לוי במופע מרהיב ומיוחד.

דורון מזר יופיע בניגון איטלקי ושנסון צרפתי בזמר העברי, מופע לציון 110 שנים להולדתם של המשורר נתן אלתרמן והמלחין משה וילנסקי. מופע מחווה לשלמה ארצי ושלום חנוך (עם האחים אסנר) ועד מופע 50 שנה למותה של המשוררת לאה גולדברג.

ᓇᓗᓐᑐᑎ ᐊᓗᒃ ᓄᓇᕗᑦᑎᓕᕆᔨᒌᑦ: ᓴᓂᓚᒃ ᑕᒪᓐᓇᒃ

ᓇᓗᓐᑐᑎ ᐊᕙᓗᒃᑐᑎ ᓂᕈᓐᓂᒃ: ᓇᓗᓇᒃ ᒥᓂᔅᓴᒃ

משה להב
"הטיש הגדול"
מארח את שייקה לוי

משה להב, "הטיש הגדול", אחד מאמני הזמר המובילים בארץ, מארח את ענק התרבות הישראלית **שייקה לוי**, במופע משולב ומיוחד.

כמיטב מסורת ה"טיש", מדובר במופע של שירים ישראליים הלקוחים מרפרטואר עצום של כ- 40 שנה בו אוחז משה להב, ממלא אולמות עם המופע
"הטיש הגדול" כבר שנים רבות.
אורח כבוד במופע - שייקה לוי.

שיתוף הפעולה בין השניים מגיע בעקבות חברות קרובה הנרקמה ביניהם עם השנים. אחת לכמה זמן הם חולקים במה יחד.

12/10/2021 20:30
אולם 1

כשוירלנסקי פגש את אלתרמן

נתן אלתרמן ומשה וילנסקי, נולדו באותה שנה (1910), בוורשה בירת פולין, עלו לארץ והפכו לשניים מהבולטים בזמר העברי ובתרבות הישראלית.

במופע, יבוצעו כמה מהפזמונים שכתבו, יחד ולחוד: לבמה הקלה, לתיאטראות הסאטיריים שפעלו בתל אביב הקטנה ולמיטב הזמרים והלהקות בארץ.

בין השירים במופע:
כלניות, גדליה רבע איש, טנגו כבר סבא, דצמבר, צריך לצלצל פעמיים ועוד. המופע ילווה במולטימדיה מיוחדת.

11/11/2021 20:30
אולם 1

נאפולי פריס תל־אביב

הניגון האיטלקי והשנסון הצרפתי נפגשים בזמר העברי. מ"אני חוזר הביתה" ועד אהבה בת 20. ברסנס, קרוזו, סן רמו ואולמפיה בפריס. מסע מרתק בעקבות התרבויות המופלאות!

בהשתתפות: דורון מזר, לירן ספורטה, גילן שחף, אסנת זנו

מנחה: יואב גינאי
ניהול מוזיקלי: אורי קריב

10/01/2022 20:30
אולם 1

שרום ושרמה

האחים אסנר גאים להציג:
מופע מחווה ל**שלמה ארצי ושלום חנוך**, שני היוצרים המשפיעים ביותר ברוק הישראלי, בשפתם המיוחדת ובמוזיקה הכובשת. בלדות אישיות לצד שירים בועטים, רומנטיים ושירים של החיים.

משתתפים:
לירון לב, דני גלבוע, צילי ינקו ושיר ביטון.

24/02/2022 20:30
אולם 1

ימים לבנים משירי לאה גולדברג

50 שנה למותה של לאה גולדברג
לאה גולדברג, מהמשוררים העבריים המפורסמים ביותר בעת החדשה. במופע יבוצעו שיריה המפורסמים שהפכו לנכסי צאן ברזל בזמר הישראלי: סליחות, ימים לבנים, משירי ארץ אהבתי, אהבתה של תרזה די מון ועוד רבים וטובים.

מנחה, מספר ושר:
דורי בן זאב

משתתפים:
אירה ברטמן - זמרת הסופרן, כלת פרס לנדאו
יותם כהן - נגן הטנור הידוע בארץ ובעולם
רמי שולר - נגן כלי הקשה מלודים

12/05/2022 20:30
אולם 1

יו-יה
בהשתתפות אפרים שמיר ואלון אולארצ'יק

האחים אסנר גאים להציג: מחווה לכוורת, גזוז, דודה, תמוז, משינה, תיסלם ובנזין.

הצליל החדש של המוזיקה הישראלית בשנות ה-70 וה-80 של המאה העשרים. להקות רוק בעלות גוון ייחודי, שהכתיבו את המשך הדרך במוזיקה הישראלית עד ימינו

בהשתתפות:
אפרים שמיר, אלון אולארצ'יק, לירון לב, חננאל, להקת שמע יזרעאל, רז שמואלי

16/06/2022 20:30
אולם 1

סדרת סינמטק

טרום בכורה

סדרת סינמטק טרום בכורה מגיעה לראשונה למשכן לאמנויות הבמה באר שבע, למפגשי קולנוע מרתקים הכוללים: הקרנת סרטי איכות חדשים מהארץ ומהעולם, בהקרנת טרום בכורה, טרם יציאתם לבתי הקולנוע. במהלך העונה, יתקיימו 5 מפגשים בני שעתיים וחצי, בהם יוקרנו סרטי טרום בכורה נבחרים בליווי הרצאה מרתקת, שתעמיק את חווית הצפייה, מטובי המרצים בתחום. פרטי הסרטים והמרצים יפורסמו בהמשך, לקראת מועדי ההקרנה.

ניהול אמנותי: מור חנאי

תסריטאית במאית ומרצה. בוגרת תואר ראשון ושני במחלקה לקולנוע במכללת ספיר. יזמה בשיתוף עם עיריית באר שבע, הרשות לפיתוח הנגב וסינימה סיטי את "פסטיבל הסרט הקצר בבאר שבע", בו שימשה כמנהלת אמנותית. כיום עובדת על פיתוח סרטה, מרצה ומשמשת לקטורית.

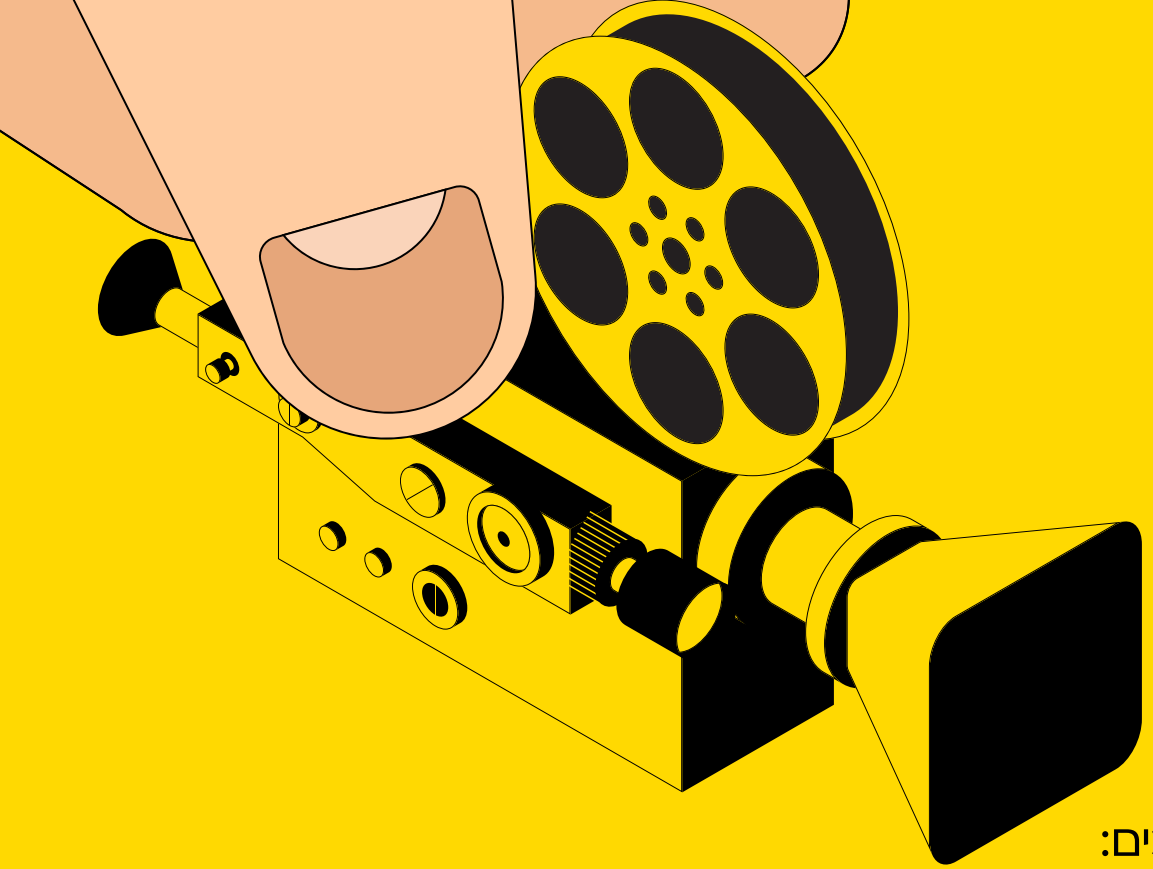

סדרת סינמטק

טרום בכורה

הסדרה כוללת 5 מפגשים
המשלבים הרצאה + הקרנת סרט
המפגשים יתקיימו בשעה 20:00 באולם 2, בתאריכים:

14.10.21	17.11.21	16.01.22	13.03.22	12.04.22

סדרת
עושים כבוד!

ממשיכים ליהנות מסדרת מופעי בוקר של מחווה לזמר העברי, עם האחים **עוזי וחיים אסנר.**

אין לה רגע דל

בהשתתפות רבקה מיכאלי

האחים אסנר במופע מחווה לגברת הראשונה בבידור הישראלי, **רבקה מיכאלי**. ימי הבידור ברדיו ובטלוויזיה מימי ראשיתה של המדינה, מימי ילדות קשה ועד סיבה למסיבה.

משך המופע: כ-85 דקות.

22/11/2021 **11:00**

אולם 2

הנני כאן

האחים אסנר עושים כבוד לפועלו של הזמר הלאומי והשחקן **יהורם גאון**. מלהקת הנח"ל עד סברי מרנן. שירים מתוך אלבומיו הרבים והמגוונים מכל התקופות.

אורחים:
ניר שיבר (קזבלן , צלילי המוזיקה) , תמר שם אור/אורית שלום (דה ווייס) , חן כהן (הכוכב הבא)

משך המופע: כ-85 דקות.

23/01/2022 11:00
אולם 2

צילום: מירי זהבי

צילום: יח"צ

צילום: נועם סלח

אלף שירים ושיר נעמי שמר

הכל כבר נאמר ורק לשירים אין גמר.
האחים אסנר צועדים איתה, מתרגשים איתה, צוחקים איתה ומתגעגעים. **נעמי שמר**, על גוניה השונים, המוכרים יותר והמוכרים פחות.

בהשתתפות:
שירן הוברמן, נעה אסנר, אלון אופיר

משך המופע: כ-85 דקות.

15/03/2022 11:00
אולם 2

צילום: יגאל יחיאל

צילום: אורית שלום

מחווה לחווה

האחים אסנר עושים כבוד, לראשונה לאישה היחידה והמיוחדת בזמר הישראלי שהביאה סגנון ייחודי משלה - **חווה אלברשטיין**.

ביצועים ופרשנויות חדשות אשר הופכים את שיריה של אלברשטיין לקלאסיקה
בהשתתפות הזמרות והיוצרות:
רז שמואלי, אורית שלום, צילי ינקו

משך המופע: כ-85 דקות.

28/06/2022 **11:00**
אולם 2

צילום: אורית שלום

צילום: עינת בורנשטיין

קַבָּלַת שַׁבָּת

עם דורי בן זאב

פסנתרן: תומר מזמר

נקבל את השבת במפגש מהנה עם דורי בן זאב – סיפורים, דיבורים ושירה.
בכל מפגש יארח דורי איש שיח מעניין בתחומו.
ישיבה סביב שולחנות, באווירת קבלת שבת נעימה ומעניינת

אכסדרה גדולה, המשכן לאמנויות הבמה

ימי שישי **10:30 - 12:00**

דורי בן זאב מארח את רוביק רוזנטל

29/10/2021 10:30

באכסדרה גדולה

דורי בן זאב מארח את חמוטל בן זאב

10/12/2021 10:30

באכסדרה גדולה

דורי בן זאב מארח את ירון בן עמי

18/02/2022 10:30

באכסדרה גדולה

צילום: נאוה זאלו

דורי בן זאב מארח את קובי לוריא

29/04/2022 10:30

באכסדרה גדולה

דורי בן זאב מארח את גדעון לבינסון

27/05/2022 10:30

באכסדרה גדולה

סדרת הילדים

שמחים ונרגשים להחזיר את הילדים לאולמות לסדרת איכות מוזיקלית שכוללת מבחר הצגות מרגשות, איכותיות ובעיקר מהנות.

המופעים מיועדים לילדים בגיל 3 עד 8 ולכל המשפחה

שמוליק קיפוד

אור: גיתא

האמנית היוצרת איילון נופר, מייסדת להקת מיומנה, בשיתוף תאטרון הילדים הישראלי - גאים להציג:
הספר שמוליקיפוד מקבל חיים חדשים על הבמה. אינטרפרטציה בימתית חדשה וקצבית במיוחד, על חברות יוצאת דופן בין ילד לקיפוד, שהרגישו בודדים עד שמצאו זה את זה, אליהם מצטרפות עוד דמויות מעולמו הפנימי של גדי.

יצירה מקורית, כתיבה, בימוי,
מוזיקה וכוריאוגרפיה, ביחד עם תאטרון הילדים הישראלי בהשתתפות: שחקנים, רקדנים, מוסיקאים, אקרובטים ומוזיקה אחת שמקפיצה בקצב אחר את ההורים והילדים יחדיו.

01/11/2021 **17:30**

אולם 1

עוץ לי גוץ לי

התאטרון הקאמרי שמח להציג:
"עוץ לי גוץ לי", סיפור על טוחן עני שמנסה בכל כוחו להשיא את בתו למלך, ולשם כך, מספר לו שביכולתה להפוך קש לזהב.

מאחר ומצבה הכלכלי של הממלכה בכי רע, המלך כולא את בת הטוחן בחדר ודורש ממנה לממש את יכולותיה ולהפוך ערימות של קש לחוטי זהב.

שדון קטן נחלץ לעזרתה תמורת תשורות קטנות, אך משלא נותר לה מה לתת לו – הוא דורש ממנה את בנה בכורה לכשייוולד.

כשנולד התינוק, השדון מסכים לוותר רק אם תצליח לנחש את שמו.

05/12/2021 17:30

אולם 1

צילום: כפיר בוטלוטין

"תנינים על הראש"

מארש דונדורמה גאים להציג:
איך סוחבים משפחה של תנינים על הראש? מה עושה חתול לבן שרוצה להיות שחור? איך מכניסים ששה-עשר נגנים וקריין על במה אחת? במופע חדש לכל המשפחה, התזמורת הירושלמית האהובה למסע מוזיקלי בין ערבות אפריקה, מדרכות העיר הסואנות והמקלחת, שמחכה לכולנו בסוף היום.

במופע משולבים סיפורים מוזיקליים לתזמורת וקריין, שירים מוכרים ואהובים והמון כלי נשיפה.

את המופע מלווה ספר ילדים שהוציאו חברי התזמורת עם איוריו הנפלאים של אביאל בסיל ואלבום מוזיקלי חדש.
רק, זהירות מהתנינים !

מוזיקה: מארש דונדורמה
קריינות: יואב יפת
בימוי : ירדן בר כוכבא

15/02/2022 17:30

אולם 1

איור: יוסי לאיבא

אם פתאום אפגוש אריה

תאטרון חיפה ותזמורת המהפכה שמחים להציג:
שירי חיות וסיפורים מאת משוררים אהובים על פילה מנוזלת מאת לאה גולדברג, זבוב שעזב לבלי שוב, מאת מיריק שניר. החתול בלעם שלתוך פיהוק נעלם מאת נורית זרחי, זברה וג'ירף מפטפטים על נקודות ועל פסים מאת שלומית כהן אסיף, הסוד של הקיפוד מאת רות אורן, זנבות שנקשרו מאת שירה גפן ועוד נביחות וקרקורים מאת טובי המשוררים.

המשוררים: רפאל ספורטה,
תלמה אליגון-רוז ותרצה אתר
בליווי תזמורת המהפכה על הבמה
מנצח: רועי אופנהיים

הביקורות משבחות:
"עיבודים יפהפיים, תזמורת המהפכה עם אנרגיות אינסופיות, הגשה מקצועית".
נורית אסיאג, עכבר העיר

24/05/2022 **17:30**
אולם 1

צילום: מישה צ'יטיאת

סדרת הערים המרתקות בעולם

סדרת מופעים מוזיקליים, עם השירים והלהיטים הגדולים המזוהים עם הערים היפות בתבל. לפני כל מופע תינתן הרצאת מומחה בליווי מצגת צילומים והיכרות עם יופייה וייחודה של כל עיר.

בריסל

"אם נדע לאהוב"

המופע מבוסס על מגוון שיריו של גדול זמרי השאנסון - **ז'ק ברל**, פלמי יליד בלגיה.

מופע מוזיקלי המגולל את סיפור חייו ושירתו בהשתתפות השחקן והזמר **נתן דטנר**, הרכב נגנים ואומנים אורחים. במופע לצד ז'ק ברל נעלה ביצועים של כוכבי זמר בלגים כמו אדמו ולואיג'י.

מנהל מוזיקלי: ליאור רונן

לפני המופע: טיול וירטואלי מצולם בבריסל, אנטוורפן וברוז'

20/10/2021 | 20:30 | אולם 1
21/10/2021 | 17:00 | אולם 1
21/10/2021 | 20:30 | אולם 1

מוסקבה

"מרוסיה באהבה"

השירים המוכרים והאהובים שהגיעו מרוסיה והותירו חותם על הזמר העברי.

משירי מקהלת הצבא האדום,
לצד הקלאסיקה של השירה הרוסית
בביצוע מרגש ועוצמתי.

לפני המופע: טיול וירטואלי
מצולם במוקסבה

שירה: ילנה גרישקוב והטנור פליקס ליבשיץ

מנהל מוזיקלי: בוריס כץ

20/12/2021 | 20:30 | אולם 1
21/12/2021 | 17:00 | אולם 1
21/12/2021 | 20:30 | אולם 1

סידני

"מסידני ללונדון"

פולק אוסטרלי מסורתי ובן זמננו, המורכב ברובו מלהיטים של "המשחרים" (הסיקרס), הלהקה האוסטרלית הראשונה בהיסטוריה שכבשה את מצעדי הפזמונים בבריטניה ובארצות הברית בשנות השישים והשבעים ועד היום.

שירה: מיה יוהנה מנחם
פסנתר ושירה: גבריאלה לואיס
כינור ושירה: כרמל אקמן
גיטרה ומפוחית: שי טוחנר
גיטרה בס: בטי מעוז
תופים: יונתן בר רשי

לפני המופע: טיול וירטואלי
מצולם בסידני

13/02/2022 | 20:30 | אולם 1
14/02/2022 | 17:00 | אולם 1
14/02/2022 | 20:30 | אולם 1

סביליה

"תשוקה ספרדית"

משירי הפלמנקו והמקצב הספרדי
ועד לורקה, אלמודובר, חוזליטו, כרמן ועוד.

מוזיקה עממית, אמנותית ופופולארית.
תשוקה, דרמה וחושניות בשילוב סוחף של
מוזיקה, זמר וריקוד.

בביצוע האנסמבל הספרדי - לטיני בניהולו
המוזיקלי של ד"ר נתן פורמנסקי

שירה: יותם כהן וניצה טרמין

לפני המופע: טיול וירטואלי מצולם בסביליה

27/03/2022 | 20:30 | אולם 1
28/03/2022 | 17:00 | אולם 1
28/03/2022 | 20:30 | אולם 1

ברודווי

"It's Show Time"

מופע ממיטב שירי מחזות הזמר שיצאו
מברודווי (בירת המיוזיקל העולמי) וכבשו
בסערה את העולם.

הלהיטים הגדולים מתוך:
גבירתי הנאוה, סיפור הפרברים, כנר על הגג,
פאנטום האופרה, קברט, צלילי המוזיקה,
שיקגו ועוד.

ניהול מוזיקלי: תומר הדדי

לפני המופע: טיול וירטואלי מצולם
בתפוח הגדול (ניו יורק)

שירה: עדי כהן, רויטל זלצמן, עומר שיש,
יפתח מזרחי

05/07/2022 | 20:30 | אולם 1
06/07/2022 | 17:00 | אולם 1
06/07/2022 | 20:30 | אולם 1

מאז 1987

יידישפיל

תיאטרון יהודי

סדרת יידישפיל

על במת התאטרון שלנו קמה היידיש לתחייה, מלאה בחוכמת החיים של אלו שאינם איתנו עוד.
"בעולם שבו המצפון והחמלה שקעו ברפש, היידיש לא תמה לגווע, היידיש הייתה הנפש", **חיים חפר**

כל ההצגות מוצגות ביידיש ומלוות בתרגום לעברית ולרוסית

תפילה

דודו פישר, **ענת עצמון** ושחקני היידישפיל

עיבוד מרגש וסוחף ל"טוביה החולב" הנצחי של גדול סופרי העם היהודי "שלום עליכם", בכיכובו של דודו פישר ושחקני תאטרון יידישפיל.

בימוי: מישה לוריא

15/12/2021 **20:00**

אולם 1 **תרגום לעברית ולרוסית**

עם רגל אחת במטוס

הצגת בידור עם מיטב שחקני היידישפיל

דרמה קומית עם מוזיקה דרום אמריקאית

משפחה ארגנטינאית זוג עם שני ילדים, עומדת לעלות לארץ.

שעות לפני ההמראה, הודעה בלתי צפויה שמקבל אב המשפחה וסדרת הסתבכויות בלתי צפויות מעמידה בסימן שאלה את ההחלטה ויוצרת משבר משפחתי עמוק.

עד לרגע האחרון, לא ברור מי יעלה למטוס והאם המשפחה תתפרק.

02/02/2022 **20:00**

אולם 2 **תרגום לעברית ולרוסית**

ניגונים על הגג

דובי גל ושחקני היידישפיל

ניגונים יהודיים שנכנסים ללב, הומור יידישאי שיוצא מהלב, עם מיטב שחקני היידישפיל ובליווי להקת נגנים מיוחדת.

06/04/2022 **20:00**

אולם 2 **תרגום לעברית ולרוסית**

צילום: יואב אלון

החתן המושלם של רוחהל'ה

אלי גורנשטיין ושחקני היידישפיל

דרמה מרגשת שעוסקת באהבה, זיכרונות והקושי של ילדי ניצולי השואה להתמודד עם העבר של הוריהם.

22/06/2022 **20:00**

אולם 2 **תרגום לעברית ולרוסית**

צילום: יואב אלון

"להיות שם"

מוזאונים ויצירות מופת

מן הכורסה

מרצה: דוד איבגי,
אוצר ומרצה לאמנות

אולם 3 | 10:30

מוזאונים אינם רק מקום משכן ליצירות אמנות. הם מהווים תעודת זהות תרבותית לעיר, למקום ולחברה המקיימת אותם. בסדרת הרצאות זו נצא לסיורים מקיפים בשבעה מן המוזאונים המרכזיים בעולם, נכיר את תולדותיהם, את המבנה שלהם, את חשיבותם ואת המיוחד שבאוספים המוצגים בהם. בעקבות כל מוזאון נבחן יצירת מופת מרכזית אחת לעומק ודרכה נכיר רובד נוסף בייחודו של האוסף.

מוזאון הפרגמון, אי המוזאונים, ברלין

מפגש עם אחד המוזאונים הגדולים ובעלי האוספים המרשימים של העולם העתיק.

כאן נעמוד על ייחודו של מזבח הפרגמון ועל הפיסול היווני בכלל, נעבור דרך שער אישתר מבבל, ונכיר את תרבויות המזרח הקדום.

25/10/2021

הרמוניה בשיש, הקלאסיקה מאתונה במוזאון הבריטי:

תבליטי מקדש הפרתנון ופסליו באתונה נחשבים לשיא הקלאסיקה ביוון, במאה החמישית לפנה"ס.

מהי קלאסיקה? על פי שרידים אלה ומה עשה להם המעבר ללונדון?

17/01/2022

נפרטיטי מלכת מצרים, במוזאון החדש, אי המוזאונים, ברלין

דמותה של מלכת הדרום העתיקה הוא מן היצירות המפורסמות ביותר של העולם העתיק.

כיצד ומתוך איזו תרבות נוצר הפסל? מהו סוד קסמו הפועל עלינו עד היום כמעט 3400 שנים לאחר היצירה?

08/11/2021

מוזאון הלובר, פריז

המעבר ממצודה, לארמון וממנו למוזאון, הקנה למיבנה את צורתו המיוחדת.

נעמוד על ייחודו של המקום ועל האוסף העצום המשרטט את ההיסטוריה ואת דמותה של צרפת.

31/01/2022

המוזאון הבריטי, לונדון

מאז נפתח באמצע המאה ה-18, מהווה מוזאון זה דגם ומופת לאיסוף ולמחקר.

תוך סיור באוספיו חובקי העולם, נבחן את מקומה של האימפריה הבריטית כפטרונית של תרבויות העבר כמו גם את הבעייתיות הכרוכה בכך.

03.01.2022

ליאונרדו דא וינצ'י: "מונה ליזה" במוזאון הלובר בפריז

כל כך הרבה נכתב וכנראה עוד ייכתב על יצירה חידתית זו.

מה מסתתר מאחורי החיוך והמבט? מה מגלה לנו הנוף? ומדוע זכתה תמונת דיוקן קטנה זו להיות סמל לכל ציורי המופת?

14/02/2022

מוזאון הפראדו, מדריד

סיפורו של המוזאון הספרדי הוא סיפור תהפוכותיה של ספרד כולה מן הממלכה החזקה והעשירה של המאה ה 16 ועד למלחמות הפנימיות שקרעו אותה לגזרים במאה ה-20.

מה תרמו אמני איטליה ואירופה לאוספים המלכותיים ומה תרמו אמניה הייחודיים של ספרד לאמנות העולם? אל גרקו, ולאסקז, גויא ורבים אחרים ממתינים לנו בין האוספים המשובחים.

28/02/2022

ולאסקז: "לאס מנינאס", במוזאון הפראדו במדריד

בדייגו ולאסקז, מן האמנים המתוחכמים של הציור הספרדי, מתבונן בחצר המלוכה בעיניים מפוקחות וביקורתיות ובתוך כך אומר לנו דבר ושניים על האמן ותפקידו.

14/03/2022

מוזיאוני הוותיקן, רומא

המקבץ העצום של אוספי הוותיקן מזמן אותנו לנסות ולהבין את היווצרותו לאורך הדורות ואת תפקידים של האפיפיורים כמטפחי האמנויות.

28/03/2022

מוזאון ישראל

מוזאון ישראל בירושלים, תופס מקום של כבוד בין מוזאוני העולם הגדולים בשל היקפו התרבותי ואיכותם ונדירותם של מוצגיו.

בנוסף לייצוגה של התרבות האנושית בכלל, הוא משרטט את תמונת עם ישראל ואת תולדותיו.

נכיר את סיפורו של המוזאון, את מבנהו המיוחד, ודרך גלריות הארכיאולוגיה, התרבות היהודית והאמנות הישראלית, נכיר מעט יותר גם את עצמנו.

30/05/2022

מיכלאנג'לו: הקפלה הסיסטינית בוותיקן ברומא

מבצע האדירים של מיכלאנג'לו עדיין מפעים אותנו בהישג האישי והאמנותי הכביר אך מעבר לכך, מתגלה לעינינו חזון אנושי מפתיע בעומק המחשבה ובהיקפה.

11/04/2022

היכל הספר והמגילות הגנוזות במוזאון ישראל

בעיצובו של היכל הספר ומשמעותן של המגילות השוכנות בו הם יחידה שלמה ומרתקת של צורה ותוכן. נעמוד על ייחדו של המבנה ועל מקומם של המגילה, הספר, הטקסט, המילה והאות בתרבות הישראלית והיהודית.

20/06/2022

המוזאון לאמנות מודרנית, ניו-יורק

MoMA הוא מוזאון המהווה נקודת ציון במוזאולוגיה המודרנית ובתולדות האמנות המודרנית, בפרט.

רכישותיו, תערוכותיו ופעילויותיו מאז נפתח ב-1929, קבעו במידה רבה את תפיסתנו את האמנות המודרנית של תחילת המאה ה-20.

02/05/2022

פבלו פיקסו- "העלמות מאוויניון", במוזאון לאמנות מודרנית בניו יורק

מעטות היצירות ששינו את דרך האמנות וראייתה כמו ציורו זה של פיקאסו מ-1907.

זו הייתה הכרזה על לידתה של שפה חדשה למאה החדשה ועמה עולם מושגים שונה בתכלית, מכל מה שהיה לפניה.

16/05/2022

צילום: אבי בן-בסט

"המלכה מאיסטנבול"

הזמרת הישראלית שחיה בתורכיה והפכה לאחת מהזמרות המצליחות והאהובות שם, לינט, חוזרת לאחר שנים אל הבמות בישראל לקונצרט שכולו השירים דרכם הפכה למי שהיא היום.

מקלאסיקות סגנון הערבסק התורכי ועד להפתעות מוזיקליות אחרות.

אמן אורח: וירטואוז הבגלמה איציק ריקן.

07/11/2021

צילום: דניאל בוכבוט

תזמורת ירושלים מזרח מערב

בתזמורת חברים נגנים מהטובים בעולם בכלי נגינה מסורתיים, אתניים וערביים קלאסיים, לצד חטיבת כלי קשת, כלי הקשה וכלי נשיפה, המאפשרים ביצוע יצירות מורכבות, החל מקלאסיקה מצרית, דרך פלמנקו ספרדי, מוזיקה, יוונית, עיראקית, תורכית ועד למוזיקה מן המגרב ברמת ביצוע ודיוק גבוהים ביותר ובשילוב עיבודים חדשניים.

מנהלה המוזיקלי ומנצחה הראשי של התזמורת הוא תום כהן (38) יליד באר-שבע, בוגר האקדמיה למוזיקה בירושלים.

אהוד בנאי – דיוקן אמן / "תחנות בזמן"

התזמורת גאה לארח את אהוד בנאי, ממעצביו הראשיים של הדנ"א של המוזיקה הישראלית. בנאי יוצא איתנו למסע דרך

תחנות בזמן: מהפיוט הפרסי שספג בבית אביו, דרך השפעות הרוק שהותירו חותמן על הצליל שלו, ההצלחה הראשונה והנסיקה לכתיבת להיטי הענק שלו המלווים את חיי כולנו. בין השירים, יחלוק איתנו אהוד את יכולתו המופלאה לספר סיפורים, ויארח את הזמרת הצעירה סמא שופאני, שתאיר תקופות מיוחדות ביצירתו.

05/01/2022

"אלף לילה ולילה"

מיטב להיטי הקלאסיקה הערבית מכל רחבי המזרח התיכון בביצועים תזמורתיים בעיבודים ייחודיים ומרעננים ב"שפת התזמורת".

על הבמה שני מבצעים יוצאי דופן שהפופולאריות שלהם חוצה גבולות –"נסיך הטארב" הווירטואוז הווקאלי זיו יחזקאל, ולצידו, הדיווה בעלת היכולות הקוליות המרהיבות ויולט סלאמה. ישלים את התמונה ילד הפלא אלכס חורי שקטעי הווידאו שהעלה במהלך תקופת הקורונה הפכו לוויראליים ברשתות החברתיות ברחבי העולם הערבי.

24/03/2022

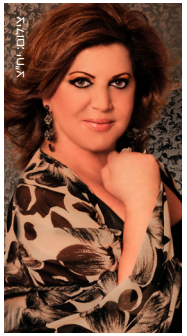

"גנאווה!"

מופע מלא קצב ותשוקה המשלב - בפעם הראשונה על במה בישראל - את הסגנון המוזיקלי השבטי ומלא האנרגיה הנהוג אצל השבטים הברבריים בצפון אפריקה עם עיבודים בשפת התזמורת הייחודית וייקח אותו למחוזות הג'אז והפופ.

הזמר-אמן הגנאווי ונגן הגימברי מהדי נאסולי יגיע אלינו במיוחד ממרוקו ויארח על הבמה שלושה נגני קראקב (כלי הקשה מסורתי) שגם ישירו שירת מענה. חוויה מוזיקלית שאסור להחמיץ!

אמן אורח: יקיר התזמורת עומרי מור בפסנתר.

29/05/2022

סדרת הרצאות

זמן תרבות

אולם 2 10:30

איתי אנגל

אחד העיתונאים החוקרים המוערכים והאמיצים ביותר בתקשורת הישראלית. כתב תכנית "עובדה" ומרצה באוניברסיטה הפתוחה בנושא סכסוכים. הקדיש רבות מכתבותיו לסיקור סכסוכים בינלאומיים: המלחמה בדאע"ש בסוריה ועירק, המלחמה בקרואטיה, האירועים בבוסניה והרצגובינה, המלחמה באפגניסטן, מבצע חומת מגן ועוד.

כתב במלחמה – סיקור עיתונאי במוקדי סכסוך עולמיים בהרצאותיו מספר אנגל על עבודתו של עיתונאי במוקדי הסכסוך העולמיים ומספר על התנסותו האישית ואת היתרונות והחסרונות כעיתונאי ישראלי באזורי מלחמה.

ההרצאה מתארת את חוויותיו המיוחדות תחושותיו והתלבטויותיו המוסריות והמקצועיות, איתי מספר לשומעיו סיפורים מרתקים ופיקנטיים ישר מהשטח.

08/10/2021

אוהד חמו

כתב בעבר בערוצים 1 ו-10 לעניני יהודה ושומרון ופלשתינאים וכיום ממלא את תפקיד כתב השטחים של ערוץ 2 .

חמו ליווה מקרוב מאוד את האירועים הגדולים של השנים האחרונות : עליית חמאס בבחירות, הפיכת החמאס בעזה, מות ערפאת, האינתיפאדה וכו'.

כחלק מתפקידו יצר אוהד חמו מארג של קשרים ברשות הפלסטינית ונפגש דרך קבע עם מנהיגי חמאס ופתח, עם מבוקשים מכלל הארגונים הפלסטינים, אסירים ואזרחים מן השורה. והוא כיום בין הישראלים הבודדים שנכנסים דרך קבע לשטחים . עם השנים למד אוהד חמו להבין את הזירה הפלסטינית ללא מתווכים ונחשב בקי מאוד ברזי הפוליטיקה והחברה הפלסטינית.

בהרצאתו סוקר אוהד חמו את גבולות הגזרה החדשים בין אבו דאבי לטהראן במזרח התיכון המשתנה במהירות מפתיעה.

ההרצאה מתובלת בסיפורים אישיים ובצילומים מביקורו של חמו באמירויות ובאנקדוטות מרתקות מן הזירות השונות.

19/11/2021

רוני קובן

במאי קבוע בתוכנית "עובדה עם אילנה דיין", כותב במוסף "סופשבוע" של מעריב ומגיש תכנית הראיונות "פגישה". החל את הקריירה ככתב לענייני תרבות וצבע, עורך משדרים מיוחדים ומגיש 'ציפורי לילה מארחות' בגל"צ.

בשנים האחרונות קובן ביים סרטים דוקומנטריים וכתבות מגזין ל"עובדה", "אולפן שישי", "שידורי קשת", "העולם האמיתי עם ציפי ברנד" ו"האולפן המרכזי" בערוץ 10.

במפגש אינטראקטיבי עם הקהל רוני מלמד את הבסיס הסיפורי, הקומה הראשונה, מה אנחנו חייבים שיהיה לנו בשביל לספר סיפור טוב (גיבור, קונפליקט, דרמה, מבנה) ואיך מגבשים נרטיב מסקרן. המפגש כולל דוגמאות מאלפות מכתבות של רוני ומסרטים מוכרים לכולנו מהוליווד. בסופו של המשתתפים מתרגלים את אומנות הסיפור במשימה מפתיעה ומשעשעת, משימת ה'איש ברחוב'.

17/12/2021

ד"ר חן קוגל

ד"ר חן קוגל | מנהל המרכז הלאומי לרפואה משפטית

"רפואה משפטית מהי ?"
מי רצח את תאיר ראדה? איך הבינו את הסיפור מאחורי פרשת רוז פיזם? ומה הביא למסקנות בפרשת ניסיחדד שזעזעה את המדינה?

בהרצאה מאוד הומוריסטית זו (מנגנון ההגנה למי שנמצא במקצועות אלו) העוסקת בפשע, מוות והתעלומות הגדולות בישראל, יספר לכם ד"ר חן קוגל, מנהל המכון לרפואה משפטית, על אחת מהעבודות המרתקות והמשפיעות ביותר בעולם – חקירת פשעים באמצעות רפואה משפטית.

אז איך מבינים אם הקליע בא מימין או משמאל, ואיך זה עלול להפליל את האדם הלא נכון? האם יש כזה דבר סילוף ראיות? ומה הקשר בין הפרקליטות לבין המכון לרפואה משפטית?

21/01/2022

מיכל יערי

ד"ר מיכל יערי מתמחה ביחסי הכוחות בעולם הערבי ובמיוחד במפרץ הפרסי. מיכל מלמדת באוניברסיטאות ובמוסדות אקדמיים שונים ומרבה להופיע בתקשורת. מיכל מרבה לשלב קטעים מיוטיוב וקריקטורות בהרצאותיה, וכך היא חושפת את הקהל למה שקורה באמת בתוך העולם הערבי.

נשים בעולם הערבי
למה סעודיה היא המדינה היחידה בעולם שבה אסור לנשים לנהוג? מה צפוי לאישה לבנונית שמחליטה להתגרש? כיצד השפיעה עלייתו של א-סיסי לשלטון במצרים על ההטרדות המיניות כלפי נשים בארצו? באיזו מדינה היחס לנשים נחשב לגרוע ביותר? איך השפיעו הרשתות החברתיות על מאבק הנשים לקידום זכויותיהן? למה יש כל כך הרבה רווקות בסעודיה?

הרצאה זו עוסקת במצב זכויותיהן של נשים בעולם הערבי. ההרצאה משלבת סרטונים, קריקטורות ואמצעים ויזואליים נוספים שהופכים אותה למרתקת עבור קהל השומעים.

11/03/2022

לינוי בר גפן

עיתונאית ואשת תקשורת מובילה, מובילת תחקירים בנושאים חברתיים, פעילה בנושא מגדר ושוויון בין המינים.

ללמוד לקום
בבוקר אחד בשנת 2014, מפולת של טעויות הפכה את העיתונאית לינוי בר גפן מאשת טלויזיה מצליחה שחוגגת הריון ראשון עם אהבת חייה למטפלת בשניים: בבן זוגה, שעבר אירוע מוחי קשה ובתינוק שנולד לתוך מציאות שונה לחלוטין מזו שתכננה. לשינוי הדרמטי שחוותה, התייחסה כמו למשימה תחקירית: היא אספה מידע וגיבשה תובנות על מהו משבר ואיך כדאי לפעול לפני שהוא מתרחש ובמהלכו.

בהרצאה היא מספרת, שלב אחרי שלב, איך מצליחים להגיע מקריסה שנראית טוטאלית לחיים מלאי משמעות, איך מעבירים את הכאב וההלם מכוחות משתקים למניעים ולמה רק נדמה לנו שאי אפשר להזיז הרים

08/04/2022

התזמורת האנדלוסית
הישראלית אשדוד
כלת פרס ישראל

התזמורת האנדלוסית
הישראלית אשדוד

כולם וביחד מוזמנים להתרגש!

צילום: גיל לוי

22/11/2021 | 20/01/2022 | 14/03/2022 | 01/06/2022 אולם 1 20:30

סדרת קולנוע דוקומנטרי

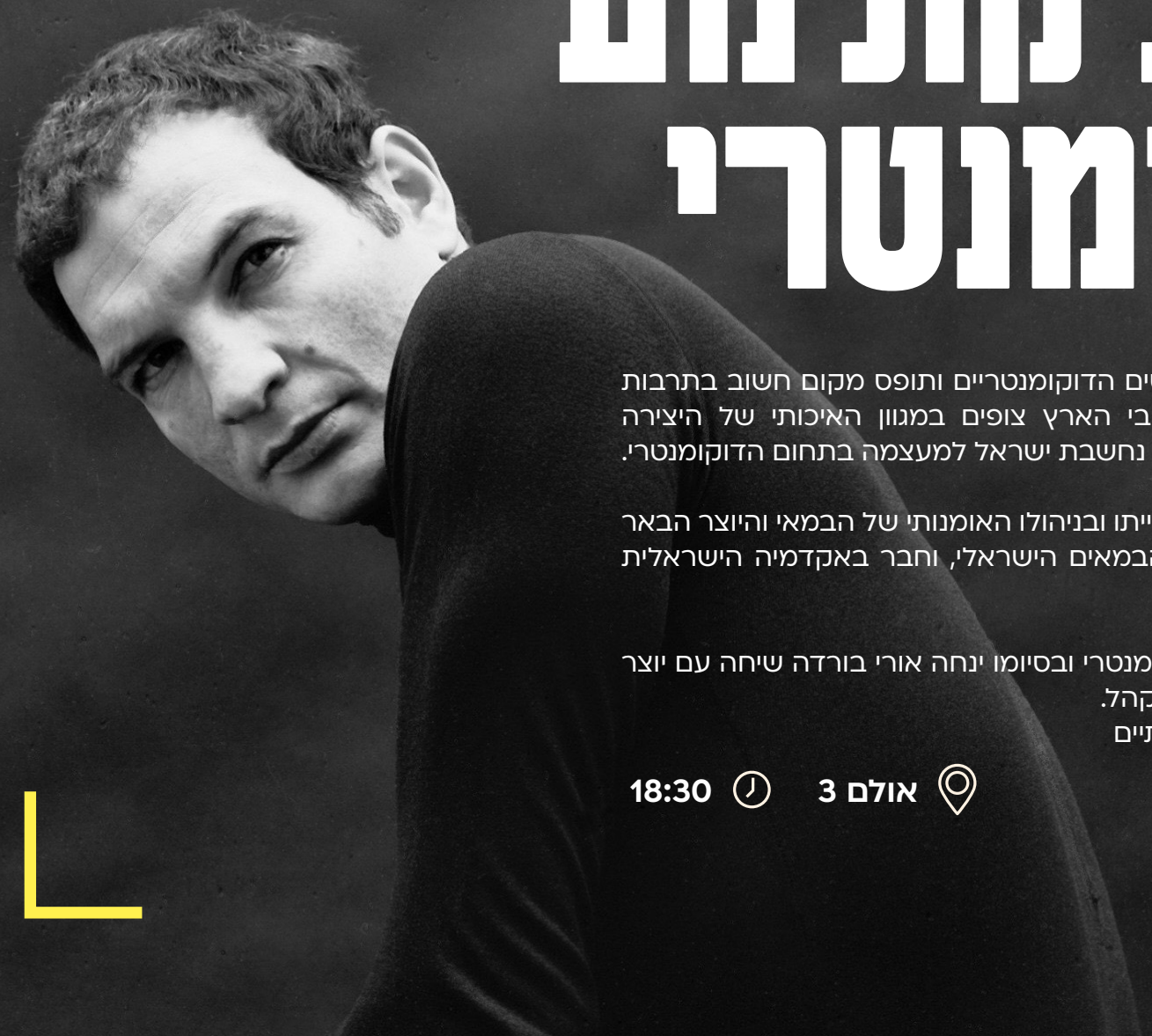

צילום: Shai.K.B&W (Arie Posner)

בשנים האחרונות עולה ז'אנר הסרטים הדוקומנטריים ותופס מקום חשוב בתרבות הישראלית. יותר ויותר צופים ברחבי הארץ צופים במגוון האיכותי של היצירה הדוקומנטרית הישראלית. גם בעולם נחשבת ישראל למעצמה בתחום הדוקומנטרי.

סדרת הקולנוע הדוקומנטרית, בהנחייתו ובניהולו האומנותי של הבמאי והיוצר הבאר שבעי - אורי בורדה, חבר באיגוד הבמאים הישראלי, וחבר באקדמיה הישראלית לקולנוע וטלוויזיה.

בכל מפגש, נצפה בסרט בסרט דוקומנטרי ובסיומו ינחה אורי בורדה שיחה עם יוצר הסרט, הבמאי או המפיק בשיתוף הקהל.
משך כל מפגש: בין שעה וחצי לשעתיים

אולם 3 **18:30**

להאיר את יוסי

13 שנים אחרי מותו חוזר אלינו יוסי בנאי להדרן אחרון.

ממואר קולנועי שמורכב מקטעי ארכיון מתוך סרטים, הצגות, מופעי בידור ושירה ותוכניות רדיו שהגיש. מילדותו ועד מותו, את היומן האישי מוביל בנאי בקולו בלבד, ששב אלינו כדי להאיר את יוסי.

בימוי: קובי פרג' ומוריס בן מיור
הפקה: שיר הלנה רוזן

05/10/2021

להתאגרף לחיים

זהו סיפורו המופלא של "פורסט גאמפ" היהודי. נער צעיר בן 16 מבלגיה, שנהיה מתאגרף בעל כורחו כדי לשרוד. הנער שהבריח ילדים יהודים מצרפת לשווייץ נתפס ע"י הגרמנים ונשלח למחנה המוות אושוויץ, שם התאגרף על חייו שרד, חזר לצרפת התנדב לסייע לארגון ההגנה להבריח יהודים בעלייה הבלתי לגלית לארץ ישראל עד שעלה בעצמו לישראל כאיש צוות על סיפון אניית המעפילים "אקסודוס - 1947".

הנער היהודי הוא נוח קליגר, שהלך לעולמו לפני כשנה בגיל 93, עיתונאי רב מוניטין מידיעות אחרונות, וכתב עיתון הספורט הצרפתי ל"אקיפ(L'EQUIPE), יו"ר לשעבר של קבוצת הכדורסל של מכבי תל אביב.
הסיפור מבוסס על ספרו של נוח:
"אלה תולדות נוח".

בימוי: אורי בורדה
הפקה: שימי שינפלד ואורי בורדה

02/11/2021

החיים הנסתרים של שייקה אופיר

הסיפור שטרם סופר על אחד מגדולי השחקנים הישראלים בכל הזמנים – שייקה אופיר.
אין ישראלי שלא מכיר את אופיר כבדרן, פנטומימאי או כוכב קולנוע ותיאטרון – אבל לא רבים באמת הכירו את האדם שמאחורי אלף הפרצופים."שייקה" מביא את סיפורו המלא של האיש שרצה יותר מכל להצחיק ולהיות נאהב, ואף הצליח להגיע לפסגת עולם הבידור בישראל ומחוצה לה, אבל שילם מחיר אישי ומשפחתי כבד.

במקביל לקריירה המזהירה של אופיר, הסרט מפנה לראשונה זרקור אל הנשים המשמעותיות ביותר בחייו, ומשרטט – באמצעותן ובאמצעות משתתפים נוספים וחומרי ארכיון שטרם נראו – דיוקן אישי ופסיכולוגי מפתיע של האיש שהפך לאיקון תרבות.

בימוי: ארי דוידויץ'
הפקה: גיא לביא

30/11/2021

הממלכה המופלאה של פאפא אלייב

התשובה הבוכרית למשפחת ג'קסון.

סיפורה של משפחה מוזיקלית, מפורסמת וחמת מזג מטג'יקיסטאן, הנשלטת על ידי הסבא הכריזמטי, הפטריארכלי והמצחיק – פאפא אלייב.

בגיל 80, פאפא מתחיל לאבד את אחיזתו בממלכה, מה ששולח את משפחתו למסע הפכפך ולא ידוע ממלוכה לדמוקרטיה.

בימוי: טל ברדה, נועם פנחס

28/12/2021

מקווה שאני בפריים

מיכל בת-אדם היא במאית הקולנוע הראשונה והיחידה בישראל שיצרה בעקביות סרטים החל משנות השבעים ועד היום.

זהו פורטרט רגשי ואסוציאטיבי של קולנוענית שהקדימה את זמנה, שחקנית יפהפייה ומצליחה שתבעה את זכותה לעבור לצד השני של המצלמה וספגה בשל כך ביקורות אכזריות. הסרט מלווה את בת-אדם בזמן צילומים לסרטה החדש ודל התקציב ואף מתעד באינטימיות את חיי היומיום לצד אהובה מזה 40 שנה, הבמאי משה מזרחי.

שניהם נאבקים להמשיך לעשות סרטים למרות הגיל המבוגר והפניית העורף של הממסד. "מקווה שאני בפריים" מעורר שאלות על יצירה והזדקנות, אהבה, זוגיות וחמלה, קולנוע כזיכרון והגבול המטושטש שבין החיים לסרטים.

בימוי: נטעלי בראון

25/01/2022

בן גוריון, אפילוג

במעמקי הארכיון נמצאו גלגלי פילם 35 מ"מ ובהם ראיון מצולם בן שש שעות, שמעולם לא הוקרן, עם דוד בן־גוריון, אחד המנהיגים הגדולים בהיסטוריה המודרנית.

השנה היא 1968, בן־גוריון כבר בן 82, חמש שנים לפני מותו וחמש שנים לאחר שהתפטר במפתיע מראשות ממשלת ישראל.

זהו העשור שבו מצא עצמו מחוץ למערכת הפוליטית; הוא חי בבדידות בביתו בשדה בוקר, התבונן מבחוץ על היישוב והמדינה, ערך לעצמו חשבון נפש והביע דעתו על המתרחש סביבו ועל עתיד האומה.

על רקע התקופה הנוכחית, המזמנת החלטות הרות גורל בנוגע לעתידה של מדינת ישראל, מציע חזונו של בן־גוריון תובנה ברורה, מפתיעה ורלבנטית לימינו אנו.

בימוי: יריב מוזר
הפקה ועריכה: יעל פרלוב

22/02/2022

סדרת חווית התרבות היהודית

סדרת הופעות בביצוע מיטב הזמרים הישראליים ובליווי האורקסטרה – תזמורת הג'אז הישראלית, שתעניק פרשנות מקורית ועשירה לשירים מהרפרטואר האישי והמוכר של כל זמר.

הפקות מקור שיציגו חיבור של תכנים יהודיים במעטפת חדשה ומפתיעה, בהפקה ייחודית עבור המשכן לאמנויות הבמה באר שבע.

הסדרה תכלול 3 מופעים ותתחיל בחודש ינואר 2022.
פרטים נוספים יפורסמו בהמשך.

האורקסטרה - תזמורת הג'אז הישראלית, בניהולם האומנותי של **רון אלמוג ויאיר סלוצקי,** היא בית המרכז לתוכו כבר למעלה מ 17 שנים את טובי המוזיקאים בישראל לסביבה יצרתית ופוריה של מלחינים, מעבדים ונגנים סולנים. **האורקסטרה** משתמשת במבנה הדומה לביג בנד הקלאסי אך משלבת לתוכו סגנונות מוזיקליים רבים ומגוונים.

צילום: רוני פרל

האורקסטרה
תזמורת הג'אז הישראלית

בתמיכת

לוח מופעים

סדרה	תאריך	שעה	מופע	אולם
מועדון הזמר	12.10.2021	20:30	הטיש הגדול	1
	11.11.2021	20:30	כשוילנסקי פגש את אלתרמן	1
	10.1.2022	20:30	נפולי-פריס-תל אביב	1
	24.2.2022	20:30	שלמה ושלום	1
	12.5.2022	20:30	שיריה של לאה גולדברג	1
	16.6.2022	20:30	יו יה	1
סדרת ג'אז	10.10.2021	20:30	מרויאל סטריט לברבן סטריט	1
	6.1.2022	20:30	לאוניד פטשקה	1
	10.3.2022	20:30	לאוניד פטשקה	1
	8.5.2022	20:30	מחווה למיילס דייוויס	1
סדרת המחול	28.11.2021	20:30	להקת המחול ורטיגו - פרדס	1
	26.1.2022	20:30	להקת המחול הקיבוצית - אזרח טוב	1
	26.4.2022	20:30	להקת המחול בת שבע - הורה	1
	31.5.2022	20:30	להקת המחול קמע - זעם	1
סדרת ערים מרתקות בעולם	20.10.2021	20:30	בריסל	1
	21.10.2021	17:00	בריסל	1
	21.10.2021	20:30	בריסל	1
	20.12.2021	20:30	מרוסיה באהבה	1
	21.12.2021	17:00	מרוסיה באהבה	1
	21.12.2021	20:30	מרוסיה באהבה	1
	13.2.2022	20:30	סידני	1
	14.2.2022	17:00	סידני	1
	14.2.2022	20:30	סידני	1
	27.3.2022	20:30	תשוקה ספרדית	1
	28.3.2022	17:00	תשוקה ספרדית	1
	28.3.2022	20:30	תשוקה ספרדית	1
	5.7.2022	20:30	ברודווי	1
	6.7.2022	17:00	ברודווי	1
	6.7.2022	20:30	ברודווי	1
סדרת היידשפל	15.12.2021	20:00	תפילה (עם דודו פישר)	1
	2.2.2022	20:00	עם רגל אחת במטוס	2
	6.4.2022	20:00	ניגונים על הגג	2
	22.6.2022	20:00	החתן המושלם של רוחל'ה	2
עושים כבוד	22.11.2021	11:00	רבקה מיכאלי	2
	23.01.2022	11:00	יהורם גאון	2
	15.03.2022	11:00	נעמי שמר	2
	28.06.2022	11:00	חווה אלברשטיין	2

יולי

סדרה	תאריך	שעה	מופע	אולם
סדרת הילדים	01.11.2021	17:30	שמוליק קיפוד	1
	5.12.2021	17:30	עוץ לי גוץ לי	1
	15.2.2022	17:30	תנינים על הראש	1
	24.5.2022	17:30	אם פתאום אפגוש אריה	1
קבלת שבת	29.10.2021	10:30	דורי בן זאב מארח את רוביק רוזנטל	לובי
	10.12.2022	10:30	דורי בן זאב מארח את חמוטל בן זאב	לובי
	18.2.2022	10:30	דורי בן זאב מארח את ירון בן עמי	לובי
	29.4.2022	10:30	דורי בן זאב מארח את קובי לוריא	לובי
	27.5.2022	10:30	דורי בן זאב מארח את גדעון לוינסון	לובי
תרבות יהודית	ינואר 2022		חווית התרבות היהודית	
	ינואר 2022		חווית התרבות היהודית	
	ינואר 2022		חווית התרבות היהודית	
טרום בכורה קולנוע	14.10.2021	20:00	הרצאה + הקרנה טרום בכורה	2
	17.11.2021	20:00	הרצאה + הקרנה טרום בכורה	2
	16.1.2022	20:00	הרצאה + הקרנה טרום בכורה	2
	13.3.2022	20:00	הרצאה + הקרנה טרום בכורה	2
	12.4.2022	20:00	הרצאה + הקרנה טרום בכורה	2
מוזאונים ויצירות מופת מן הכורסא	25.10.2021	10:30	מוזאון הפרגמון	3
	08.11.2021	10:30	נפרטיטי מלכת מצריים	3
	03.01.2022	10:30	המוזאון הבריטי	3
	17.01.2022	10:30	"שיש אלגין" - הקלאסיקה מאתונה	3
	31.01.2022	10:30	מוזאון הלובר, פריס	3
	14.02.2022	10:30	ליאונרדו דא וינצ'י	3
	28.02.2022	10:30	מוזאון הפראדו, מדריד	3
	14.03.2022	10:30	ולאסקז, "לאס מנינאס"	3
	28.03.2022	10:30	מוזאון הוותיקן, רומא	3
	11.04.2022	10:30	מיכאלנג'לו	3
	02.05.2022	10:30	המוזאון לאמנות מודרנית, ניו-יורק	3
	16.05.2022	10:30	פאבלו פיקסו	3
	30.05.2022	10:30	מוזאון ישראל, ירושלים	3
	20.06.2022	10:30	היכל הספר והמגילות הגנוזות	3

אוגוסט

סדרה	תאריך	שעה	מופע	אולם
סדרת הרצאות זמן תרבות	8.10.2021	10:30	איתי אנגל	2
	19.11.2021	10:30	אוהד חמו	2
	17.12.2021	10:30	רוני קובן	2
	21.1.2022	10:30	ד"ר חן קוגל	2
	11.3.2021	10:30	מיכל יערי	2
	8.4.2021	10:30	לינוי בר גפן	2
סדרת קולנוע דוקומנטרי	5.10.2021	18:30	להאיר את יוסי	3
	2.11.2021	18:30	להתאגרף לחיים	3
	30.11.2021	18:30	החיים הנסתרים של שייקה אופיר	3
	28.12.2021	18:30	הממלכה המופלאה של פאפא אלייב	3
	25.1.2021	18:30	מקווה שאני בפריים	3
	22.2.2022	18:30	בן-גוריון, אפילוג	3

צילום: סלי פטל

משכן
אמנויות הבמה
תל אביב

באר שבע
בירת ההזדמנויות של ישראל

כיוונים
החברה לתרבות הפנאי
באר-שבע